

ANSICHT - OSTEN

Everswinkel, den 14. 4. 1993
Bauherr: J. And. Lohmann

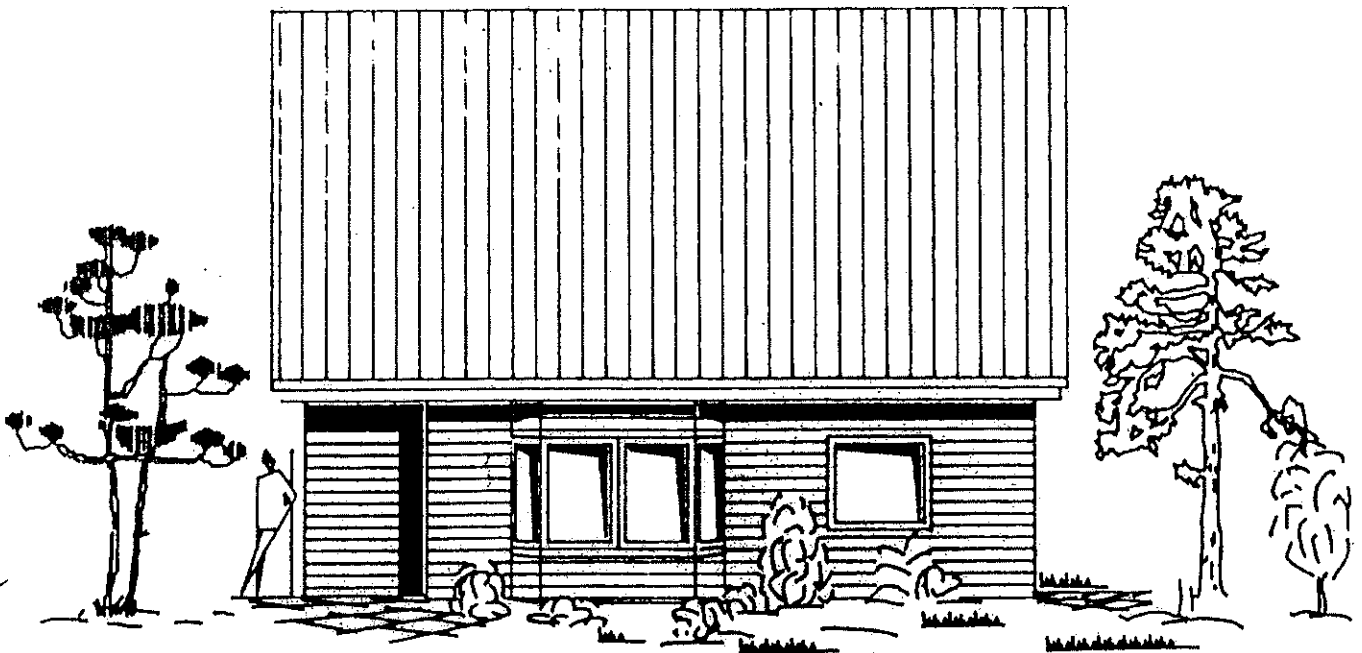

ANSICHT - SÜDEN

Everswinkel, den 14. 4. 1993
Bauherr: + Architekt:

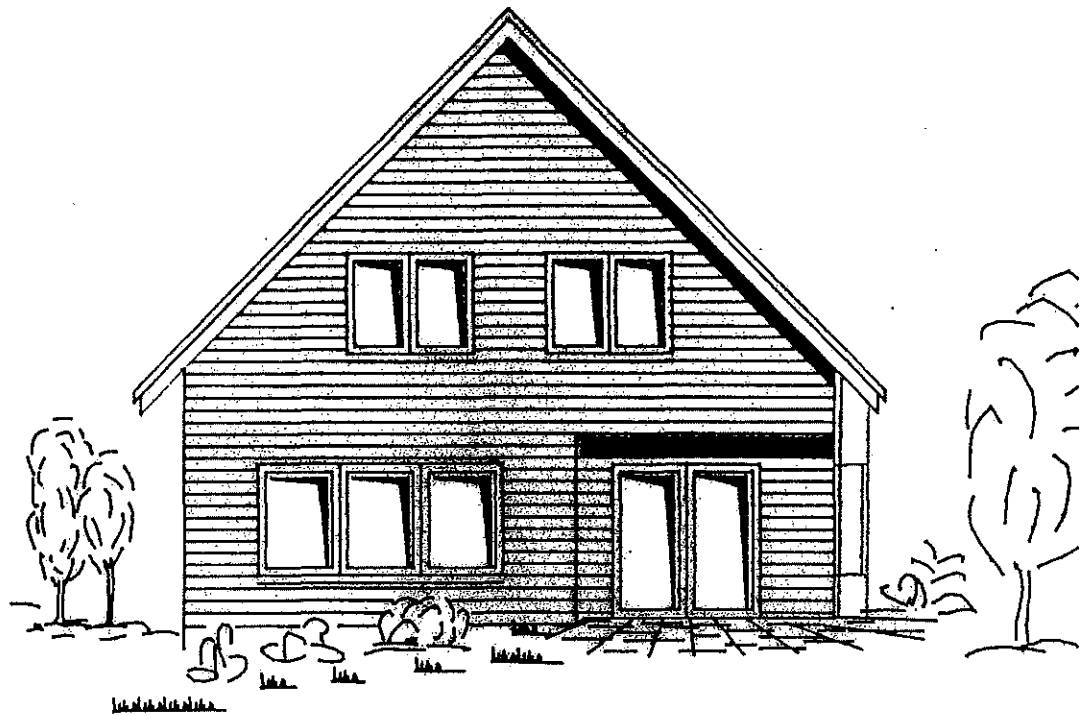

ANSICHT - WESTEN

Everswinkel, den 29. 4. 1993
Bauherr: + Architekt:

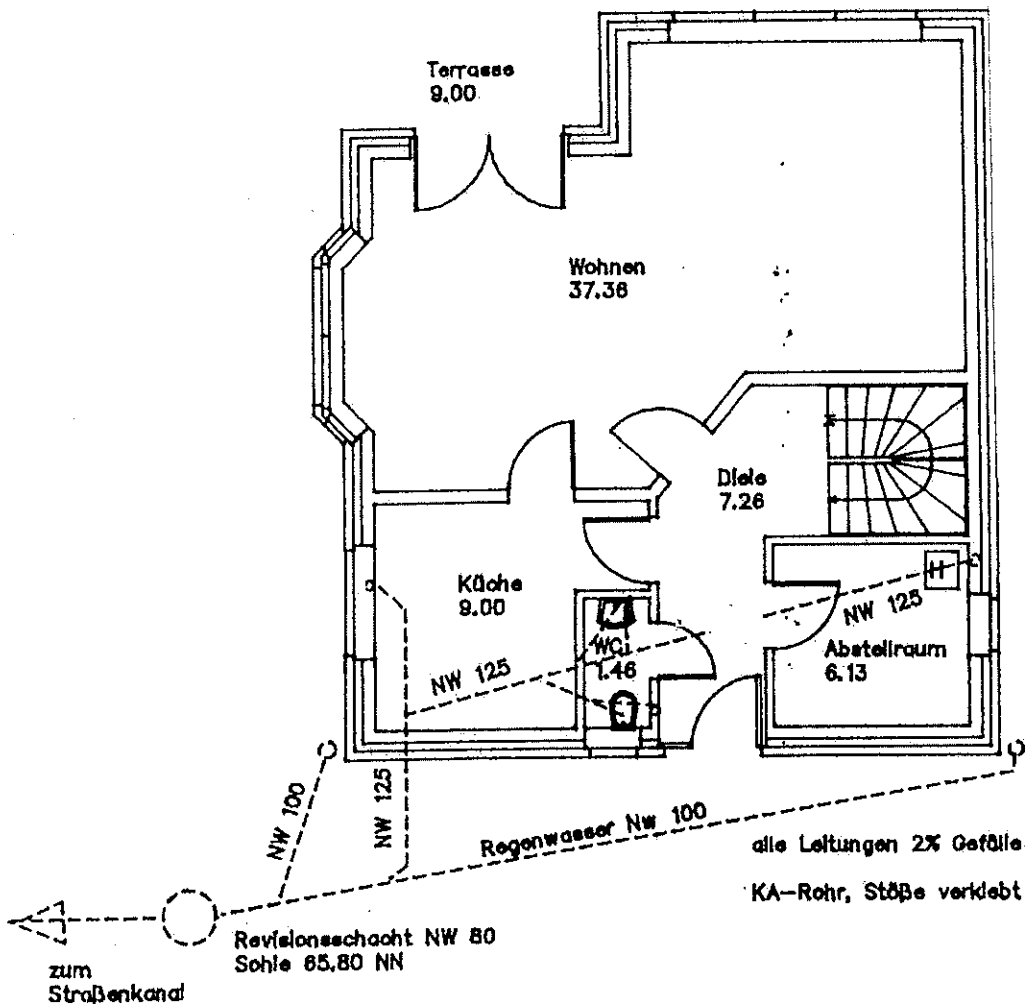
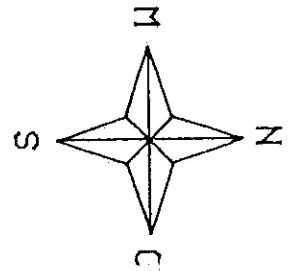

Erdgeschoss

Maßstab 1 : 100

Entwässerung

Bauvorhaben: Neubau eines Einfamilienwohnhauses

Everwinkel, den 4. 5. 1993

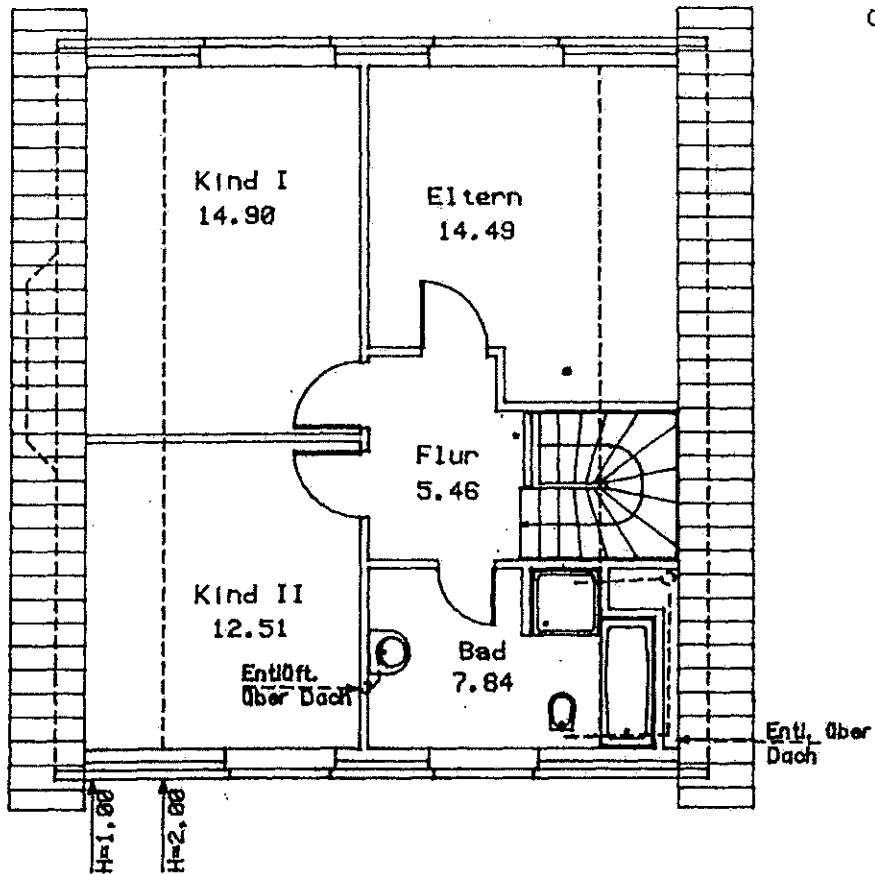
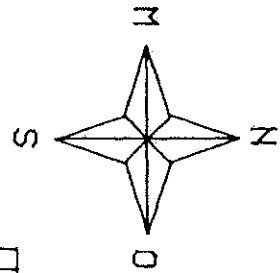

Dachgeschoss Maßstab 1 : 100
Entwässerung
Bauvorhaben: Neubau eines Einfamilienwohnhauses

Everwinkel, den 4. 5. 1993